

**van eetvelde**  
**ARCHITECTES**

MISE EN CONFORMITE DE LA FACADE D'UN IMMEUBLE

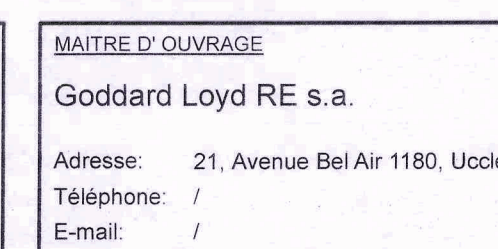
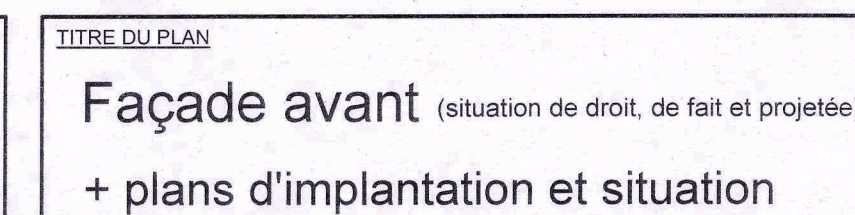

INDO	MODIFICATIONS	DATE
A	Mise à jour	26.01.2020
B	Solel pour NORD C.C. St' Pierre / NORD de la Courbe des Fourchettes et Ecrans du 20/08/2024	07.02.2020
C		27.08.2020
D		
E		
F		
G		
H		
I		
J		
K		
L		
M		
N		
O		
P		
Q		

**COMMUNE D'ORRELES**  
L'ÉTAT DES LIEUX  
**AUTORISÉ LE 26/01/2024**  
@ sous condition de permis d'aménager

27 SEP. 2024 M

toutes les cotes et les dimensions sont données à titre indicatif et devront être vérifiées sur place par les entrepreneurs



**GOFFART 20**

**Projet :**

Rue Goffart, 20  
1050 Ixelles

Maître de l'ouvrage :

Architecte :

**Objet du plan :**

## SITUATION DE DROIT

---

### ELEVATIONS ET IMPLANTATION

Échelle :

Phase :	Permis
---------	--------

Date d'émission : 19/12/25

Numéro de plan : 1/2

Dessiné par : BATIOU

Visé par : \_\_\_\_\_ Commune d'Ixelles

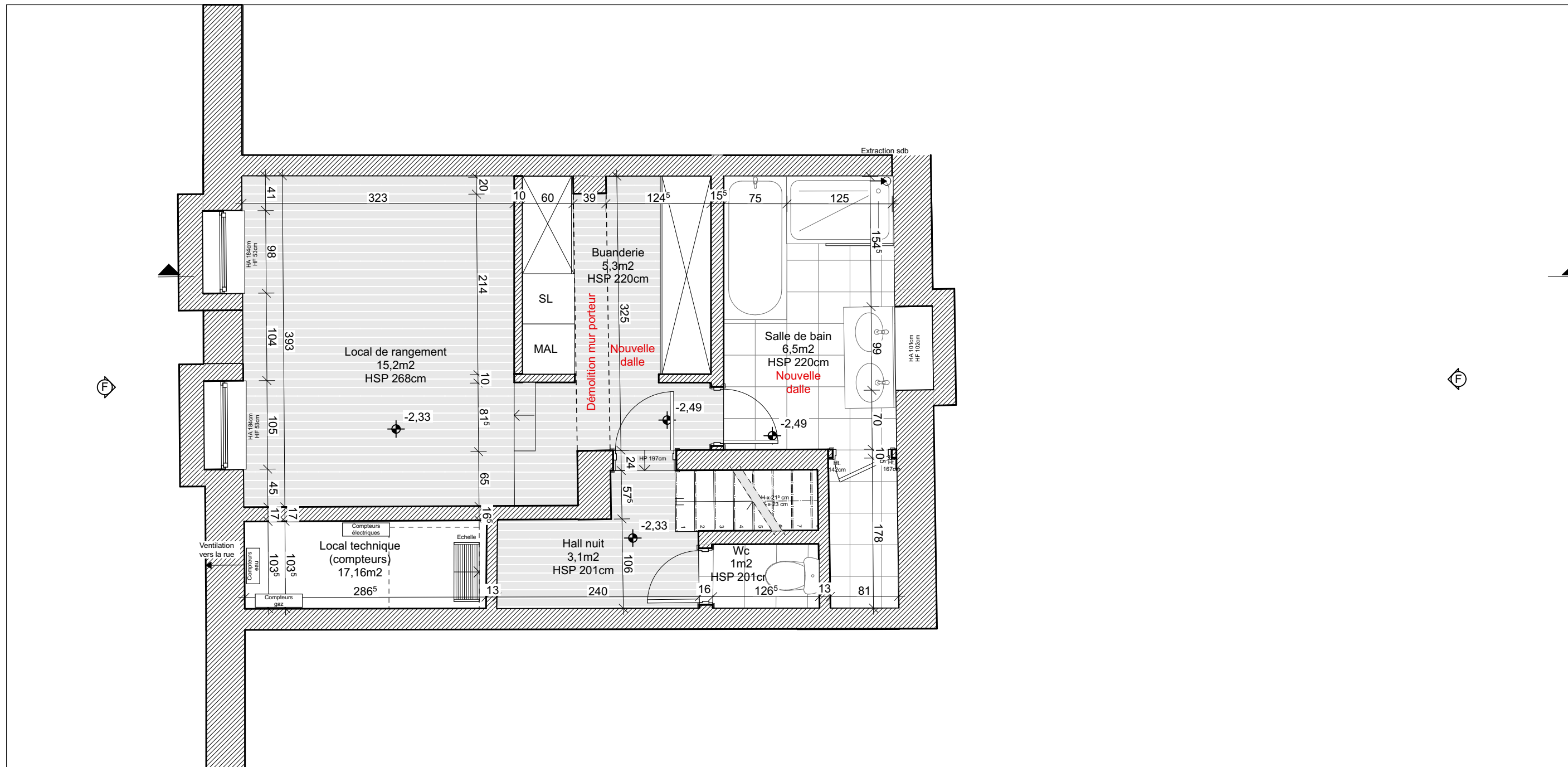

Vue du sous-sol - 1/50

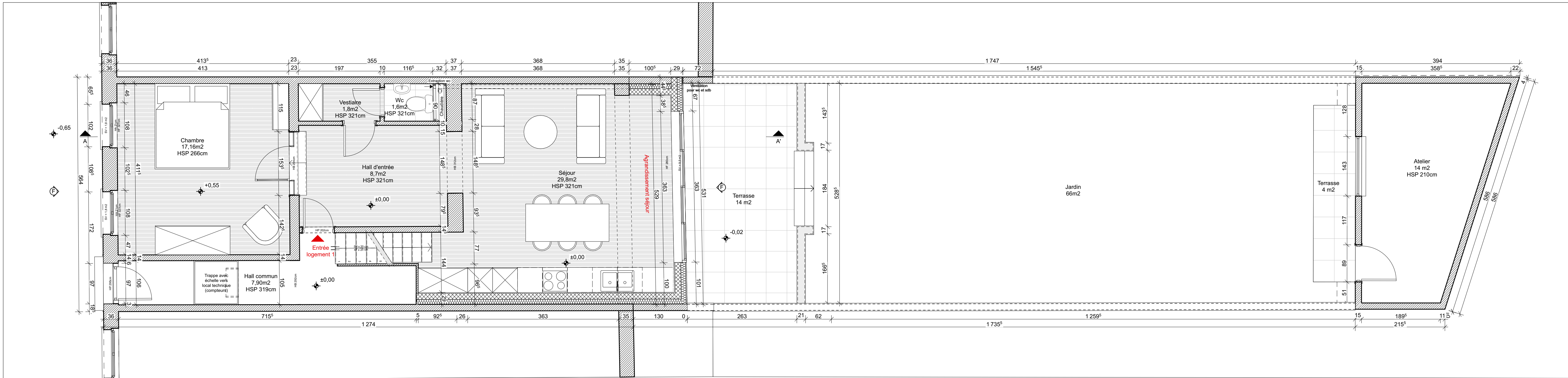

Vue du rez-de-chaussée - 1/50



Façade à rue - 1/50

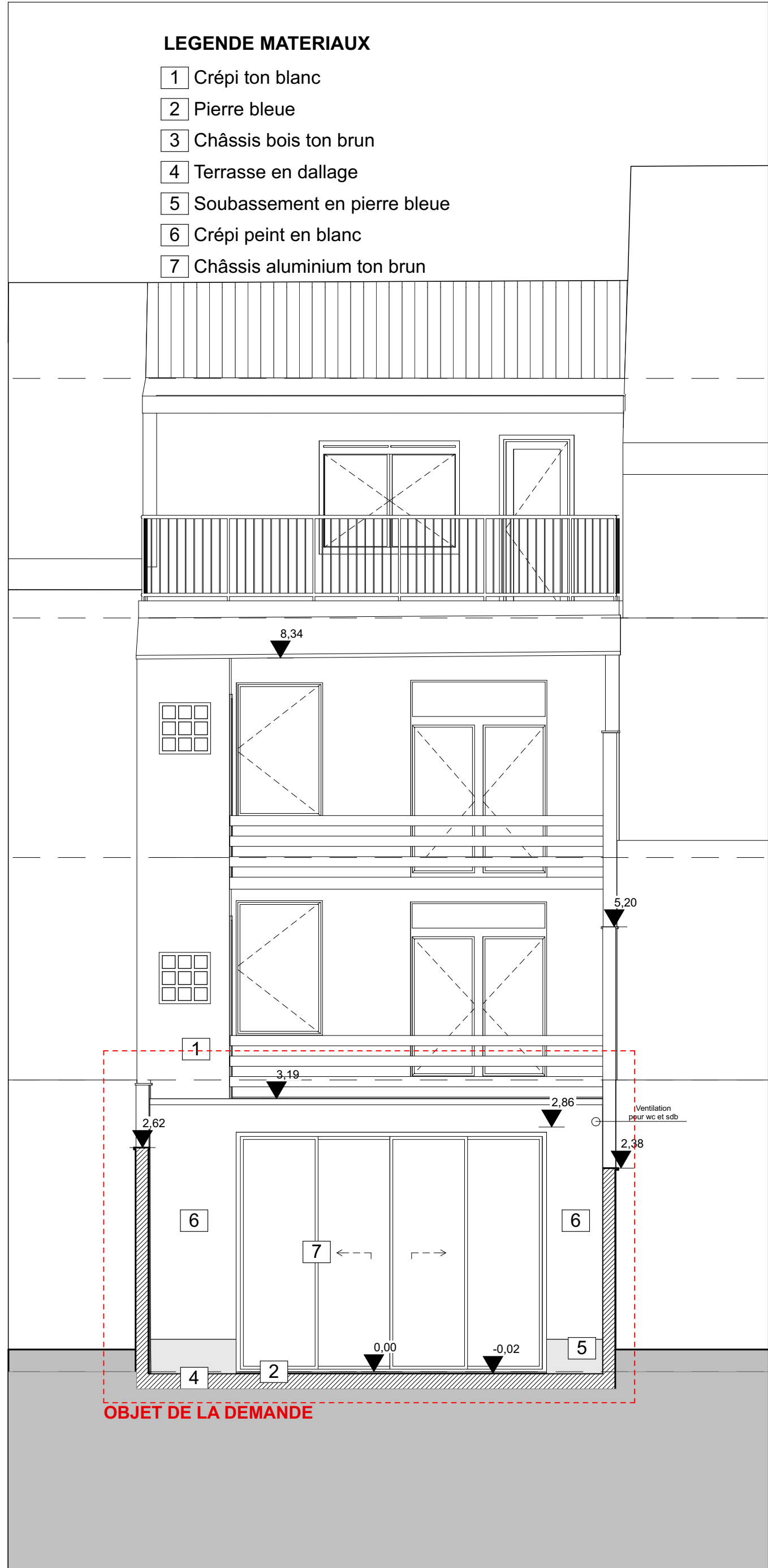

Façade arrière - 1/50

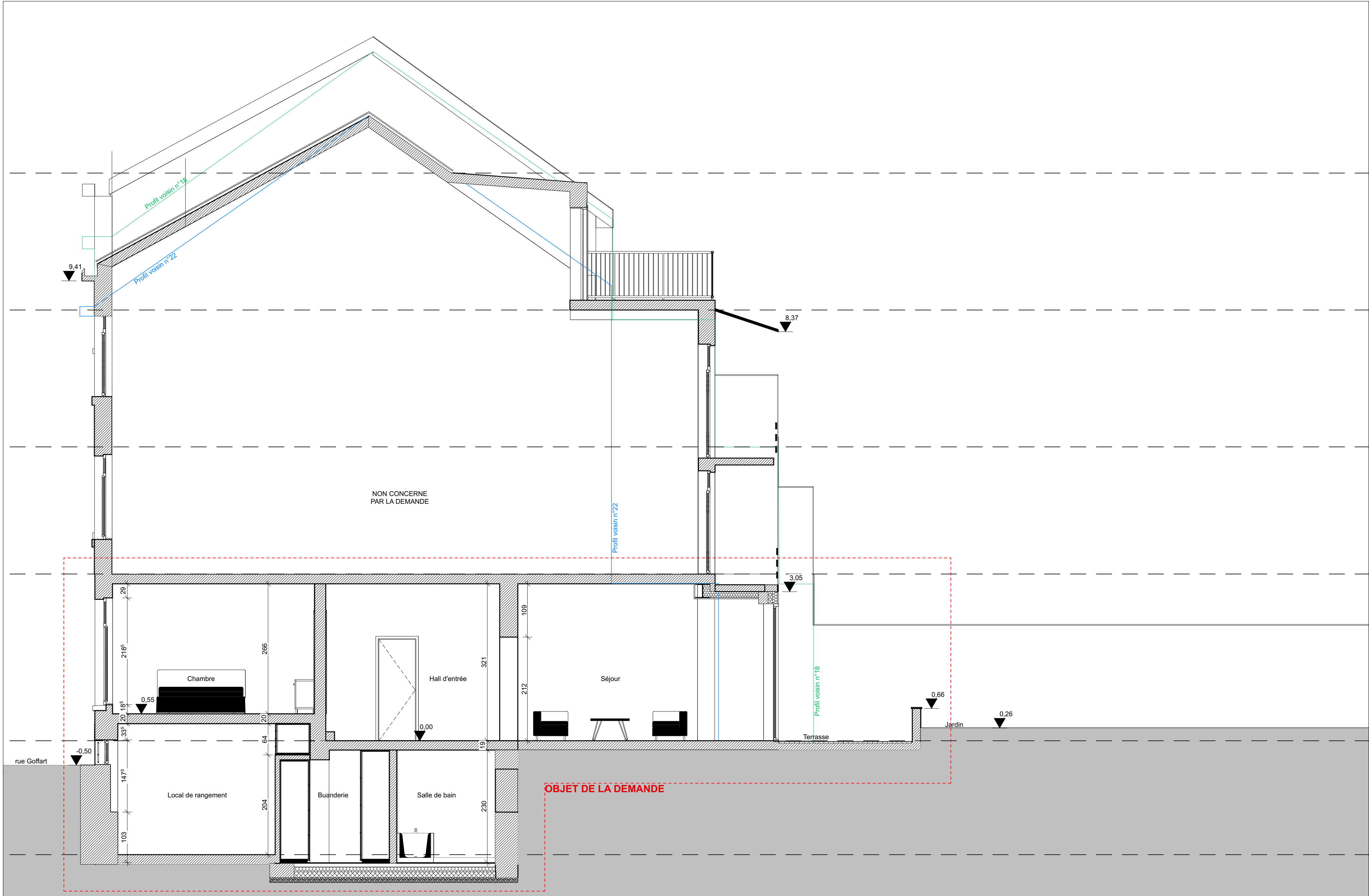

Coupe AA' - 1/50

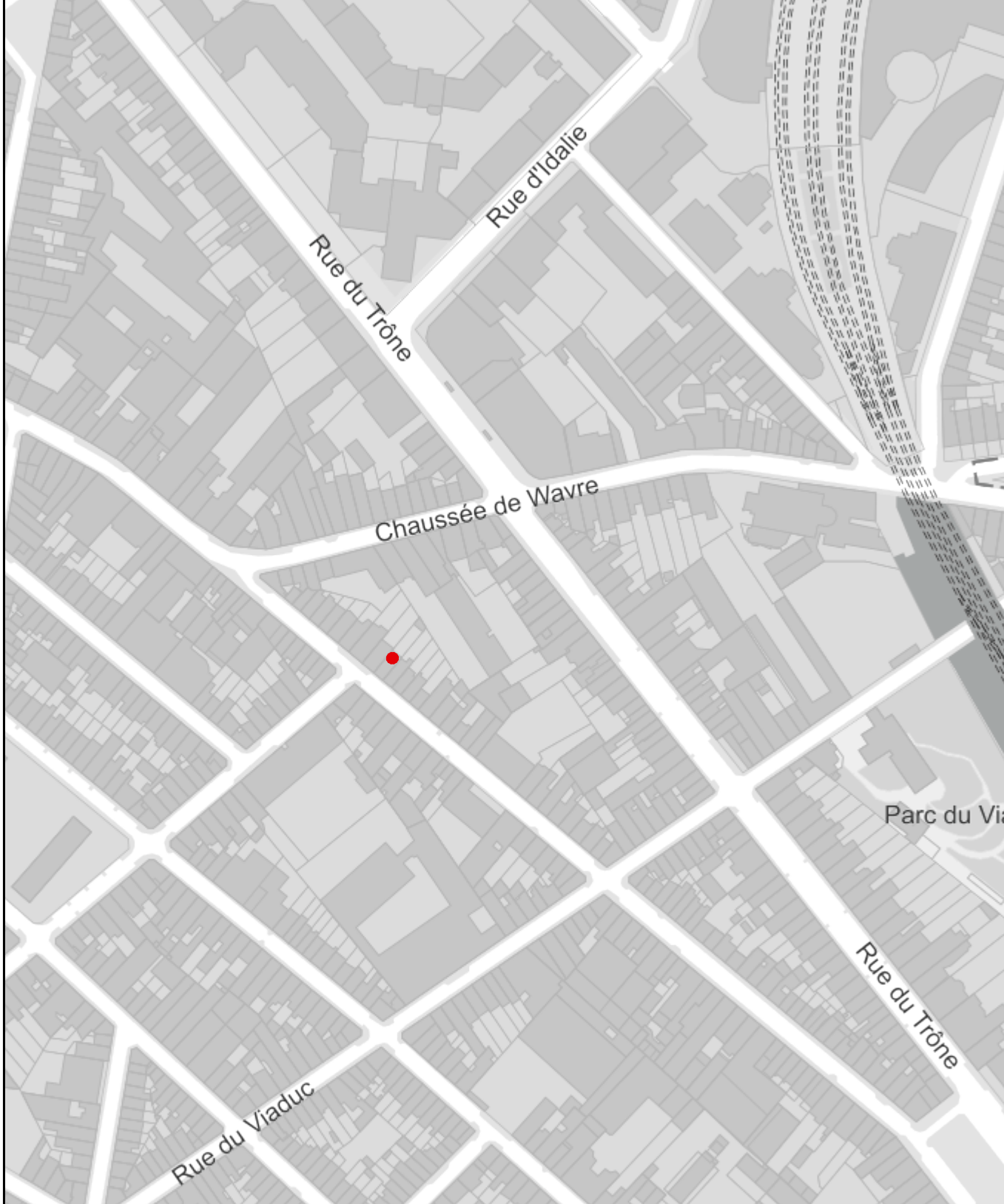

PLAN DE LOCALISATION 1/2500



PLAN D'IMPLANTATION 1/500

## Commune d'Ixelles

Projet : **GOFFART 20**

Rue Goffart, 20  
1050 Ixelles

Maître de l'ouvrage :

Architecte :

Objet du plan : **SITUATION PROJETEE  
PLANS, COUPES & ELEVATIONS**

Échelle : 1/50

Phase : Permis

Date d'émission : 19/12/25

Numéro de plan : 2/2

Dessiné par : BATIOT

Visé par : Commune d'Ixelles